

# 肝属地区障がい者基幹相談支援センターだより

No. 1 2022年4月発行

〒893-0006 鹿屋市向江町29-2 (鹿屋市社会福祉会館内)

肝属地区障がい者基幹相談支援センター <相談>0994-35-4801 <FAX> 0994-43-2050



## 新年度挨拶

新型コロナウイルス感染症の終息が見通せず、全国的には第7波の感染拡大が危惧される中、肝属地区障がい者基幹相談支援センターも令和4年度がスタートしました。

令和4年度は、人事異動に伴い前任の小野センター長の後任として、(私)内村が鹿屋市から派遣され着任いたしました。微力ではございますが精一杯務めさせていただきますのでよろしくお願いいたします。

また、相談員につきましては前年度と変更はありませんが、これまでの経験を活かし更にキャリアを積み、これまで以上に充実した相談支援体制に努めてまいります。

さて、コロナ禍等に伴う暗いニュースが続く中、2020東京オリパラ大会や本年度の北京冬季オリパラ大会では多くのパラリンピアン活躍は、多くの感動と勇気を与えてくれました。この様な中で当センターにおきましても、障がい者に対する理解を深めることや、障がいをお持ちの方のスポーツに接する機会や、多くの関係者が集う場を設けるために、本年1月にポッチャの大会を開催したところ、多くの方々のご協力によりたいへん意義ある大会になったと思っております。今後このような普及啓発活動にも取り組んで参りたいと思っております。

コロナ禍による生活様式の変化や、今後顕著になってくると想定される人口減少や少子高齢化による様々な課題等により、障がいをお持ちの方々の相談内容や支援のあり方も変化していくことが予想されます。その変化に的確に対応し、皆様に寄り添った相談支援が出来ますよう職員一丸となって取り組んでまいりますので、引き続き皆様のご理解とご協力をお願いいたします。

肝属地区障がい者基幹相談支援センター  
センター長 内村 純一

## 令和3年度実績報告

「肝属地区障がい者基幹相談支援センター」は、肝属地区2市4町に居住される、在宅障がい児・者の皆様及びご家族の方々の生活上の悩みごとなどを一緒に考えるセンターです。昨年度の実績報告になります。

令和3年度 (令和3年4月分～令和4年3月分)  
肝属地区障がい者基幹相談支援センター内 相談延人数

相談方法	件数	相談内容	のべ延人数
訪問	1,059	福祉サービス	2,178
来所	336	症状理解	17
同行	324	健康医療	620
電話	2,246	不安解消情緒	910
Eメール	145	保育教育	173
支援会議	108	家族人間	348
関係機関	1096	家計経済	794
その他	43	生活技術	1,286
合計	5,357	就労	124
		社会参加	54
		権利擁護	56
		その他	1,003
		合計	7,563



### 【巡回相談年間集計】

	身体	知的	精神	発達	高齢	他	合計
輝北	1	0	0	0	0	0	1
垂水	0	0	0	2	0	0	2
東串良	0	0	0	0	0	0	0
錦江	1	0	0	0	0	0	1
南大隅	0	0	0	0	0	0	0
肝付	0	0	0	0	0	0	0
合計	2	0	0	2	0	0	4

※鹿屋市においては、輝北地区のみ実施しております。  
※( )内の数字は重複した障がいのある方の相談です。

# 肝属地区障がい者自立支援協議会 令和3年度 部会報告

## ～相談支援部会～

令和3年度の相談支援部会は、部会長を「東串良町」、副部会長を「相談支援事業所こうゆう」にいただき、第1回目の7月13日の開催から、8月・10月・12月・2月の計5回、Teamsにて開催しました。内容は「基幹センターによる待機登録システムの導入や関係書類の統一化について協議しました。令和4年度は部会長が「東串良町」、副部会長が「相談支援事業所あかり」となります。今後も、部会を通して皆様の支援に活かしていけたらと思っています。どうぞよろしくお願い致します。

## ～地域啓発部会～

令和3年度は、ハートフルウィークの展示会場となる「プラッセだいわ」の1階展示スペースを借用することが出来ませんでしたが、鹿屋市よりパラスポーツフェスタのイベントである「第1回鹿屋市ポッチャ競技大会」への協力について相談を受けました。当該イベントが、来年度以降2市4町の障がい者及び関係事業所の参加イベントとして継続開催予定であること等を考慮し、今年度のハートフルウィークの代替イベントとして大会に協力することを決定しました。大会当日は、10チームの事業所が参加し熱戦が繰り広げられ大盛況でした。子供達の笑顔が忘れられません。次回の開催が楽しみです。

## ～子ども部会～

令和3年度の子ども部会の活動は、前年度同様、新型コロナウイルス感染症の影響を受け、参集しての意見交換や、研修等が難しい状況でしたが、令和3年1月12日に、Teams (リモート) にて、子ども部会を開催致しました。一般社団法人おすみ笑顔のわ 橋元様より「医療的ケア児の地域支援について」、鹿屋市教育委員会 四ツ永様より「早期からの就学を目指して」というそれぞれの演題でご講話いただき、41ヶ所の市町村や事業所の皆様より参加がありました。令和4年度も、地域の子どものために活動してまいりたいと思っております。今後よろしくお願い致します。

## ～はたらく部会～

令和3年度のはたらく部会は、新型コロナウイルス感染症の感染拡大防止の観点から、参集しての話合い等は控えさせて頂きました。各事業所へ行ったアンケートの結果、在宅就労への関心が高いことが分かりました。そこで令和4年2月17日にTeams (リモート) にてはたらく部会を開催し、ひふみよ株式会社白澤繁樹氏より「就労支援事業所における在宅就労について」と題し、ご講話を頂きました。今年度も肝属地区の様々な課題に取り組んでいきたいと思っておりますので、よろしくお願い致します。

## ～精神保健福祉部会～

令和3年度の精神保健福祉部会は関係機関にアンケート調査を実施し、Teams (リモート) にて意見交換会を実施致しました。「①精神障がい者への対応と特性に合わせた判断について」「②引き籠り解決へのアプローチ・成功例」「③相談員の職務を超える依頼への対応」「④身寄りのない利用者、患者様への支援」の4つの事例について沢山のご意見を頂き、活発な意見交換会が出来たと感じています。今年度も2市4町の精神保健福祉のより良い環境作り、関係機関との連携が深めて行けるような部会を目指して実施回数、内容など様々な部分で検討したいと考えております。

## ～くらし部会～

くらし部会は、昨年度新たに発足した部会です。地域で生活する障害者や共同生活援助事業所 (グループホーム) 等が抱える課題を関係機関で共有し、『誰もが安心して暮らせる地域づくり』を目的として発足。昨年度は圏域内のグループホームを対象に事業所基本情報、詳細情報 (入居条件等) に関する調査、事業所が抱える課題等についてのアンケート調査を実施しました。今年度はアンケートで抽出された課題について情報共有を行い、解決に向けた協議を行います。『誰もが安心して暮らせる地域づくり』のために、皆様のご協力をお願いいたします。

# じんじいどう し 人事異動のお知らせ

## にんき しゅうりょう 任期終了

基幹センターが新体制となった令和元年度から3年間という短い間でしたが、お世話になりました。

相談室やパンフレットコーナーの改修、ハートフルウィークやポッチャ競技大会等思い出に残る出来事もたくさんありましたが、障がい者及び家族の方々の支援のために、日々最前線で尽力されている皆様の姿が一番心に残っております。今後の更なるご活躍をお祈りします。

基幹センター相談員に最初に教わったのは「傾聴」でした。(11冊11)忘れずにこれからも頑張ります。ありがとうございました。



【小野 隆一】

## しんにゅうしょくいん 新入職員

令和4年4月1日付の人事異動に伴い、小野センター長の後任として鹿屋市役所から派遣されました「内村純一」でございます。

市役所勤務の福祉関係では30代で8年半の生活保護のケースワーカー経験と、平成29年～30年までの2年間福祉政策課の勤務がありますが、障がいをお持ちの方々を取り巻く環境や制度も日々変化しております。一からのつもりで日々精進してまいりますのでよろしくお願いいたします。



【内村 純一】

## ふくしじゅんかいさうだんにってひょう 福祉巡回相談日程表

障がい者福祉に関することなら、どんなことでもかまいません。ご相談ください。相談の申込みは、センターもしくは市役所、町役場へ事前予約をお願いします。

### 【市民・町民の皆様】

悩み事、相談等のある方で、会場へ行きにくい方は、相談員が訪問をすることもできます。

### 【事業所の皆様】

担当されている業務等について、相談がある場合は巡回相談を活用していただくこともできますので、お気軽にお問い合わせ下さい。

月日	時間	場所
4月13日	13:30~15:30	東串良町保健センター
4月27日	10:00~12:00	田代支所
	13:30~15:30	錦江町本所
5月17日	10:00~12:00	南大隅町本所
	13:30~15:30	佐多支所
5月25日	10:00~12:00	輝北総合支所
	13:30~15:30	垂水市役所
6月9日	10:00~12:00	内之浦支所
	13:30~15:30	肝付町本庁
6月22日	13:30~15:30	東串良町保健センター

※相談会の日程や場所は変更になることがあります。

## ポッチャ大会が開催されました!

令和4年1月15日串良平和アリーナにて第1回鹿屋市ポッチャ競技大会が開催されました。

10チーム(障害福祉事業所)40名の選手が出場し、勝利を目指して戦いました。中には負けたことが悔しくて泣いてしまう子がいたほどです。みんなで力を合わせ、勝利をめざして戦う姿に、会場は感動に包まれました。ポッチャは老若男女、障害の有無に関わらず、すべての人が一緒に楽しめるスポーツで、昨年の東京パラリンピックでも注目されました。



## しんきじぎょうしょしょうかい 新規事業所紹介

### しゅうろうけいそくしえん がたじぎょうしょ こまち 就労継続支援B型事業所 Comachi

令和3年12月1日に開所しましたComachi(こまち)です。

Learn from yesterday 昨日から学ぼう  
Live for today 今日を生きよう  
Look tomorrow 明日を向こう

「Comachi」はただ作業するだけの場所ではなく、日常生活や社会生活で困ったことを一緒に解決していけるような場所でありたいと考えています。一人で悩まずに、スタッフと共に考えて、昨日よりも楽しい今日を過ごして、明日につなげていきましょう。



問い合わせや見学、ご相談、体験はこちらまで  
住所 〒893-0065 鹿屋市郷之原町11990番地9  
電話 0994-35-1666 FAX 0994-35-1696

### しゅうろうけいそくしえんしせつ がた Buddy Field ぜろ 就労継続支援施設B型 Buddy Field 零

(バディーは仲間 フィールドは広場 ゼロ永遠に)

鹿屋養護学校卒業生を主体とした就労施設です。

みんな毎日楽しく過ごしています。

#### 【お問い合わせ先】

住所：肝属郡東串良町川東3526-2 電話：0994-36-8468 (FAX 同じ)  
メール：[buddy.field.zero@gmail.com](mailto:buddy.field.zero@gmail.com) 合同会社 零 代表 満永 小百合



(絵描き好きな女の子の作品です)

# 新事業所 紹介コーナー

## 就労支援施設 ことり

TEL:0994-35-1672

施設長:馬庭 真由美

3月より鹿屋市下堀町に就労継続支援B型事業所「ことり」が開設しました。

障害をお持ちの方々と楽しく仕事をすることで皆さまの生きがい探しや自立のサポートになればと毎日スタッフ一同明るく楽しい雰囲気にて利用者の皆さまの支援をさせて頂いています。ここでは、当事業所の作品を紹介してみたいと思います。竹細工、木工、雑貨小物、布製品、トルペイント等多様な作品を作成しています。



竹細工



木工品



雑貨小物



雑貨小物  
(たるたる君)



布製品



トルペイント

市内郵便局、垂水道の駅、飲食店等にて展示販売中です。

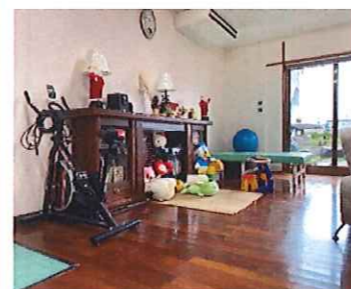

## 相談支援事業所 きらら

(指定特定相談支援・指定障がい児相談)

『相談支援事業所きらら』は、身体・知的・精神等の障がいがある方やそのご家族の抱えるさまざまな悩みやお困りごとについてご相談をお受けします。また、必要な福祉サービス事業所を利用するための計画を作成する等します。

相談日: 土曜日・日曜日・国民の祝日

開所時間: 午前9時～午後6時

休日: 8/13～8/15、12/30～1/3

〒891-2103

垂水市市木441番地1

TEL 0994-45-7323 Fax 0994-45-7324

✉ ibuki.llc.info@gmail.com

## 相談支援事業所 Gaju (がじゅ)

株式会社スターシップは放課後等デイサービスのがじゅまるの家、がじゅまるイーストを運営しております。

そして新しく相談支援事業所Gaju(がじゅ)を令和4年1月11日に開設しました。

いつでも・だれでもなんどでもの言葉を大切に各関係機関と連携、協力をいただきながらサポートさせて頂きます

【お問い合わせ先】

鹿屋市串良町上小原2681-1

携帯: 090-9801-5342

FAX: 0994-45-6710 担当: 徳村 洋美



## ～障害者グループホーム悠ハウス～

令和4年3月に「障害があっても、地域の中で、家庭的な雰囲気の中で安心して生活を送ることができる。」をモットーに新規事業所を開設致しました。

コンビニ、スーパー、弁当屋  
コインランドリー等近く、便利な立地です。



慰霊塔バス停  
より徒歩3分

興味がある方はお気軽にご相談ください

住所: 鹿屋市西原4丁目12-18

電話: 0994-45-5952 FAX: 0994-45-5953

ホームページ URL: <https://yu-house301.com>

介護包括型  
16時から9時の間は夜間支援員が常駐します。

日中活動はその方に合った事業所を選択出来ます。  
担当の相談支援員さんにご相談ください。

## グループホーム ライフ夢

令和4年3月1日、新しく女子寮が完成しました。お仕事をしながら家事や炊事など生活に必要な事を学び、将来的に自立した生活を自給したい方の入居をお待ちしております。共同生活を通して、サポートを受けながら自分の出来ることを少しずつ増やしてみませんか。ご相談・ご見学等の希望がございましたら下記お問合せまでお気軽にご連絡ください。

お問い合わせ先

鹿児島自立支援センターかのや

鹿屋市下高隈町5455-6



## 年長さんのご利用も可能です。

共生だからできる小さな社会生活。高齢者と児童が共に過ごす環境で社会に必要な挨拶、コミュニケーションの機会を体験できます。また沢山の遊具や園庭もあり身体をいっぱい動かす機会も取り入れ、個別に合わせたプログラムを展開しています。関心のある方は是非お気軽にお問い合わせ下さい。



## ～児童と高齢者の交流の場～ 共生型サービスるりちゃん家

高齢者デイサービス+児童発達支援



お問い合わせ

住所  
鹿児島県鹿屋市笠之原町

45番52-1号

電話: 0994-44-1645

担当: 永谷、東

かごしま 鹿児島きょうだいの会  
かい 鹿児島障害者とともに歩む兄弟姉妹の会



鹿児島きょうだいの会は2020年5月に立ち上げました。現在は月一回のオンライン交流会を中心に活動を進めています。参加者は10代~70代で鹿児島市、出水市、いちき串木野市、始良市、肝付町のきょうだい当事者や保護者、きょうだいについて知りたいという方々が参加されています。きょうだいとして生きてきた人生を語り合ったり、将来や親亡き後のことを相談したりする機会となっています。  
きょうだいの輪が広がり、きょうだい自身が自分の人生を大切に考えるきっかけになればと思います。

南日本新聞でご紹介いただきました。

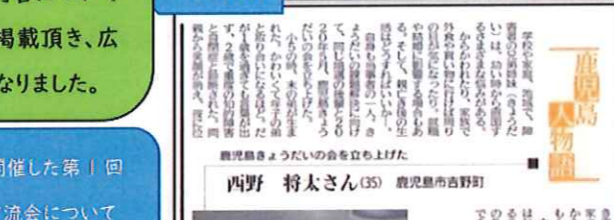
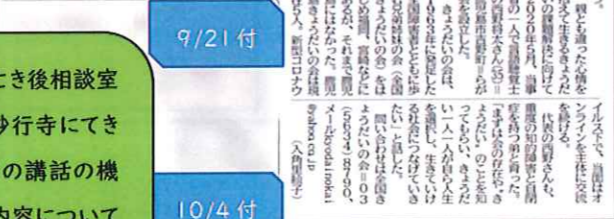

お寺と教会の親亡き後相談室  
鹿児島市支部・妙行寺にてきょうだいについての講話の機会を頂きました。内容について文化時報社にも掲載頂き、広く周知する機会となりました。

10/30に開催した第1回  
オンライン交流会について  
掲載(11/6付け)



鹿児島きょうだいの会  
鹿児島障害者とともに歩む兄弟姉妹の会  
4月オンライン交流会

日時:2022年4月23日(土)20:00~21:30  
参加費:無料  
方法:Zoomミーティング  
申込方法:Googleフォーム  
QRコードまたはURLにて  
<https://forms.gle/vS5dLNRxA3Bvw88>

SNSユーザー名: @kagoshimakyodai

鹿児島きょうだいの会  
鹿児島障害者とともに歩む兄弟姉妹の会  
5月オンライン交流会

日時:2022年5月28日(土)20:00~21:30  
参加費:無料  
方法:Zoomミーティング  
申込方法:Googleフォーム  
QRコードまたはURLにて  
<https://forms.gle/FZHntkvqG1RkQuL36>

SNSユーザー名: @kagoshimakyodai

Facebook Twitter Instagram

QRコード

KAGOSHIMAKYODAI

Gmail アドレス: kagoshimakyodai@gmail.com

鹿児島きょうだいの会 西野将太・益満ひろ士

かごしまけん いりょうてき 鹿児島県医療的ケア児者家族会  
じしゃかぞくかい

いりょうてき じ しゃ 医療的ケア児・ケア者とは?

じんこう こきゆうき い いりょう てき にちじょうてき  
人工呼吸器や胃ろうなどの医療的なケアを日常的に  
ひつよう 必要とする子どもたちを【医療的ケア児】といい、  
せいじん 成人している方々を【医療的ケア者】といいます。



鹿児島県 医療的ケア児者 家族会

○随時会員募集中!!  
○活動にご寄付頂ける企業様  
または、個人様も受付中!!

鹿児島県の医療的ケア児者とその家族の会です。  
鹿児島県医療的ケア児者家族会は、医療的ケア児者とその家族が地域で安心・安全に暮らすために、会員同士および地域社会と連携して活動しています。

【家族会活動内容】  
・会員の交流会(対面、オンライン)  
・会員での情報交換  
・議会への提案  
他

連絡先: 代表 柄内  
メール: shococo1021@yahoo.co.jp  
Instagram

かごしまけん いりょうてき じしゃかぞくかい  
鹿児島県医療的ケア児者家族会  
だれ さんが  
は誰が参加しているの?

いりょうてき ひつよう こ か  
医療的ケアが必要な子どもの家  
ぞく 族・従事者(看護師・保育士・  
そうだん しえんじん りかく りょうほうし きょういん  
相談支援員・理学療法士・教員  
など しえんしゃ げんざいやく めい  
等)・支援者など現在約80名  
さんが  
が参加しています。

かぞく かい なに  
家族会は何をしているの?

おも じょうほうこうかん こうりゆうかい たいめん  
主に情報交換・交流会(対面・  
オンライン)・行政への要望書提  
しゅつ けん ぎかい ていめん  
出・県議会への提案をしていま  
す。今後は、従事してくださ  
る多職種の方々との勉強会  
や親子で参加できるようなイベ  
ントなどを計画しています。

かごしまけん いりょうてき じしゃかぞくかい いりょうてき じしゃかぞくかい  
鹿児島県医療的ケア児者家族会は、医療的ケア児者とその家族が地域でより良い環境で  
安心して生活していけるように地域と連携して活動していきます